

8

Gestión

ASIGNACION PRESUPUESTAL 2006

Financiación 1.1 "Rentas Generales", Cifras en pesos - Precios 31/12/2005

U.E. Servicio	SUELDOS DOCENTES	SUELDOS NO DOC.	Otros	TOTAL SUELDOS	GASTOS	SUMINIS.	INVER.	TOTAL
Progr.101: Académico								
02 Agronomía	64.949.604	36.762.179	4.268.190	105.979.973	2.400.136	13.311.701	1.011.684	122.703.494
03 Arquitectura	42.349.338	12.338.201	3.446.523	58.134.062	466.603	3.790.891	0	62.391.555
04 Cs. Económicas	45.292.884	15.980.395	3.666.868	64.940.147	714.800	4.650.281	426.673	70.731.902
05 Derecho	45.976.016	20.082.236	3.022.644	69.080.896	551.686	2.632.421	152.625	72.417.627
06 Ingeniería	73.766.807	16.292.150	3.639.173	93.698.130	1.600.692	7.566.676	0	102.865.499
07 Medicina	95.460.486	34.805.314	6.474.602	136.740.402	3.198.366	6.178.479	871.605	146.988.853
08 Inst. Higiene	18.373	12.169.465	815.125	13.002.963	289.806	3.826.396	48.555	17.167.719
09 Odontología	29.699.244	16.397.854	3.502.957	49.600.056	1.613.481	3.525.144	223.354	54.962.035
10 Química	41.468.084	10.505.556	3.168.488	55.142.127	353.307	6.478.897	0	61.974.331
11 Veterinaria	48.757.793	20.373.617	2.833.044	71.964.453	1.892.905	7.179.085	1.707.727	82.744.171
12 Humanidades	32.544.464	10.649.676	1.723.649	44.917.789	393.434	1.795.200	87.781	47.194.204
13 Regional Norte	8.240.545	4.794.888	1.014.590	14.050.023	0	1.994.329	0	16.044.353
15 Hosp. de Clínicas	80.751.268	0	9.240.418	89.991.686	0	0	0	89.991.686
16 I.E.N.B.A.	15.145.813	2.696.466	1.185.903	19.028.181	730.557	429.070	167.421	20.355.229
E.U.M.	5.896.283	1.879.412	327.562	8.103.257	208.975	82.119	94.123	8.488.473
19 Psicología	22.894.189	9.484.382	2.618.139	34.996.710	505.885	1.372.754	111.345	36.986.694
22 Enfermería	20.768.191	4.695.887	1.135.702	26.599.780	410.135	314.677	66.436	27.391.029
23 Cs. Sociales	37.812.152	11.597.578	2.644.023	52.053.753	1.239.499	2.770.960	109.959	56.174.171
24 Ciencias	75.943.346	12.835.641	2.433.900	91.212.887	1.302.966	5.629.174	1.215.248	99.360.274
01 Ofic. Centrales	10.342.870	60.347.539	5.676.056	76.366.465	19.003.109	19.022.323	751.747	115.143.643
C.y T. Alimentos	581.513	330.221	0	911.734	77.581	0	270.775	1.260.090
E.U.B.C.A.	2.887.000	2.597.488	156.801	5.641.289	121.768	110.327	36.822	5.910.205
Cs. Comunicación	5.472.404	1.772.311	48.525	7.293.239	352.207	557.626	300.335	8.503.407
50 Unidad 50:	0	0	0	0	0	0	0	0
DT	9.793.578	0	0	9.793.578	97.935	0	0	9.891.513
Antigüedad	2.421.095	2.246.883	0	4.667.978	0	0	0	4.667.978
Decret. 203/92 y 221/93	0	0	1.056.574	1.056.574	0	0	0	1.056.574
Beneficios Sociales	0	0	1.891.646	1.891.646	0	0	0	1.891.646
Reserva Redistribuidos	0	295.783	0	295.783	0	0	0	295.783
Ap. Patronal Diferencial	0	0	1.913.411	1.913.411	0	0	0	1.913.411
Incr. Suministros	0	0	0	0	0	21.591.762	0	21.591.762
D.T. Art. 57	13.338.892	0	0	13.338.892	0	0	0	13.338.892
Reintegro ejercicio 2004	0	0	0	0	0	0	0	0
Prof. Carrera No Doc.	0	484.130	0	484.130	0	0	0	484.130
Total Programa 101	832.572.231	322.415.252	67.904.513	1.222.891.995	37.525.831	114.810.292	7.654.214	1.382.882.333
Progr. 102: Desarrollo Instituc.								
02 Agronomía	0	0	0	0	0	0	0	0
03 Arquitectura	765.001	0	0	765.001	0	0	0	765.001
04 Cs. Económicas	1.376.676	0	0	1.376.676	0	0	0	1.376.676
05 Derecho	693.755	0	0	693.755	0	0	0	693.755
06 Ingeniería	1.342.233	17.038	0	1.359.270	0	0	0	1.359.270
07 Medicina	995.758	0	0	995.758	0	0	0	995.758
08 Inst. Higiene	0	0	0	0	0	0	0	0
09 Odontología	476.198	16.620	0	492.817	0	0	0	492.817
10 Química	790.135	0	0	790.135	0	0	0	790.135
11 Veterinaria	963.743	0	0	963.743	0	0	0	963.743
12 Humanidades	462.494	0	0	462.494	0	0	0	462.494
13 Regional Norte	0	0	0	0	0	0	0	0
15 Hosp. de Clínicas	0	0	0	0	0	0	0	0
16 I.E.N.B.A.	792.534	0	0	792.534	0	0	0	792.534
E.U.M.	298.814	0	0	298.814	0	0	0	298.814
19 Psicología	596.875	0	5.838	602.713	0	0	0	602.713
22 Enfermería	462.979	89.965	0	552.944	0	0	0	552.944
23 Cs. Sociales	548.336	0	0	548.336	0	0	0	548.336
24 Ciencias	248.683	0	0	248.683	0	0	0	248.683
01 Ofic. Centrales	0	0	0	0	0	0	0	0
C.y T. Alimentos	0	0	0	0	0	0	0	0
E.U.B.C.A.	34.380	0	0	34.380	0	0	0	34.380
Cs. Comunicación	552.888	0	0	552.888	0	0	0	552.888
01 Progr. y Part. Centrales:	0	0	0	0	0	0	0	0
C.S.I.C.	49.914.129	735.019	109.310	50.758.458	2.446.892	0	32.995	53.238.344
C.S.E.A.M.	5.772.897	621.308	0	6.394.205	137.784	0	124.354	6.656.344
C.S.E.	25.118.793	136.663	5.838	25.261.294	61.021	0	0	25.322.315
Educación Permanente	5.448.964	5.800	0	5.454.764	51.239	0	0	5.506.004
A.P.E.X.	3.713.072	90.907	0	3.803.979	856	0	0	3.804.834
C.S.G.A.	6.974.348	0	202.033	7.176.382	66.494	0	0	7.242.875
C.C.E.I.	366.353	0	0	366.353	616.550	0	0	982.903
Com. Central de DT	0	0	0	0	392.390	0	0	392.390
Obras Fac. y Esc.	0	5.299.686	676.207	5.975.893	0	0	8.784.487	14.760.379
Partidas Centrales	927.556	647.159	0	1.574.716	833.330	0	0	2.408.045
Coop. Nal. e Internacional	8.429.137	0	0	8.429.137	427.389	0	0	8.856.525
Bibliografía	0	214.974	0	214.974	71.861	0	4.296.229	4.583.064
50 Proyectos Institucionales	171.136	0	194.759.436	194.930.572	0	0	0	194.930.572
Total Programa 102	118.237.866	7.875.139	195.758.663	321.871.668	5.105.805	0	13.238.065	340.215.538
Progr. 103: Bienestar Univ.								
01 Bienestar Estudiantes	0	0	0	0	8.828.244	1.831.885	0	10.660.129
Bienestar Funcionarios	1.310.717	19.217.529	198.504.725	219.032.971	2.136.057	0	0	221.169.028
Total Programa 103	1.310.717	19.217.529	198.504.725	219.032.971	10.964.301	1.831.885	0	231.829.157
Progr. 104: Atenc. Salud								
15 Hosp. de Clínicas	0	257.348.084	9.240.418	266.588.501	114.848.188	31.245.275	6.445.930	419.127.893
Total Programa 104	0	257.348.084	9.240.418	266.588.501	114.848.188	31.245.275	6.445.930	419.127.893
TOTAL UNIVERSIDAD	952.120.814	606.856.003	471.408.318	2.030.385.135	168.444.126	147.887.452	27.338.209	2.374.054.920

Nota: No incluye Decreto del Poder Ejecutivo N° 594/005

Fuente: División Programación y Presupuesto, Dirección General de Planeamiento

ADICIONAL AL FONDO DE SOLIDARIDAD

Artículo 542 - Ley 17.296 y modificaciones

Ley 17.296

Artículo 542 - Créase un adicional de dos salarios mínimos nacionales al aporte anual al Fondo de Solidaridad creado por la Ley Nro. 16.524, de 25 de julio de 1994, que pagan los egresados referidos en el artículo 3° de dicha ley, cuyas carreras tengan una duración mínima de cuatro años. La recaudación de este adicional no coincidirá cronológicamente con la del aporte mencionado precedentemente.

El producto del adicional al que alude el inciso anterior se asignará a la Universidad de la República con los siguientes destinos:

- a) 35% (treinta y cinco por ciento) para los proyectos institucionales en el Interior del país.
- b) 25% (veinticinco por ciento) para mejoras en la infraestructura no edilicia destinada a la enseñanza; bibliotecas; formación de docentes y publicaciones.
- c) 40% (cuarenta por ciento) para la infraestructura edilicia destinada a la enseñanza.

Estos destinos se tratarán conforme a las normas que rigen los recursos de libre disponibilidad.

Quedan exceptuados de este adicional los egresados que ocupan cargos docentes en la Universidad de la República durante el período correspondiente al aporte.

Modificación Artículo 542 - Ley 17.296

Ley 17.451

Artículo 7° - (Contribución adicional).- Sustitúyese el artículo 542 de la Ley N° 17.296, de 21 de febrero de 2001, por el siguiente:

ARTÍCULO 542.- Créase una contribución adicional al Fondo de Solidaridad creado por la Ley N° 16.524, de 25 de julio de 1994, que gravará a los egresados de la Universidad de la República cuyas carreras tengan una duración igual o superior a cinco años, cuyos ingresos mensuales sean superiores a 6 (seis) salarios mínimos nacionales. Dicho adicional deberá ser pagado a partir de cumplido el quinto año del egreso, hasta completar veinticinco años de aportes al Fondo de Solidaridad o hasta que se efectivice el cese en la actividad laboral por jubilación.

Los referidos egresados aportarán anualmente una contribución equivalente a 5/3 (cinco tercios) de un salario mínimo nacional, que podrá ser pagada anualmente o en cuotas, de acuerdo a las condiciones establecidas reglamentariamente por el Poder Ejecutivo.

La reglamentación dictada por el Poder Ejecutivo establecerá los ingresos computables y los requisitos necesarios que deberán cumplir quienes perciban ingresos inferiores a los establecidos en el inciso primero de este artículo, para justificar los mismos, así como la información que deberán suministrar los organismos públicos para el efectivo cumplimiento de lo dispuesto.

El producto de la contribución adicional se asignará a la Universidad de la República conforme a las normas que rigen los fondos de libre disponibilidad, con los siguientes destinos:

- A) 35% (treinta y cinco por ciento) para los proyectos institucionales en el interior del país.
- B) 25% (veinticinco por ciento) para mejoras en la infraestructura no edilicia destinada a la enseñanza; bibliotecas; formación de docentes y publicaciones.
- C) 40% (cuarenta por ciento) para la infraestructura edilicia destinada a la enseñanza.

DEPOSITOS DE LA COMISION HONORARIA ADMINISTRADORA DEL FONDO DE SOLIDARIDAD

Cifras en moneda nacional
Precios corrientes

	1er. Ejercicio Año 2001 - 2002	2do. Ejercicio Año 2002 - 2003	3er. Ejercicio Año 2003 - 2004	4o. Ejercicio Año 2004 - 2005	5o. Ejercicio Año 2005 - 2006
Agosto	3.700.638	8.886.479	10.548.800	14.755.401	16.514.796
Setiembre	5.016.590	11.628.323	12.881.077	14.235.622	15.597.268
Octubre	18.466.618	17.113.300	15.402.924	18.099.121	31.182.285
Noviembre	13.519.008	14.548.875	16.569.686	21.983.838	15.946.792
Diciembre	14.492.559	6.423.098	5.407.083	3.677.081	1.795.225
Enero	190.276				1.276.165
Febrero		4.412.104	4.925.168	4.503.824	2.684.612
Marzo	462.409	1.877.442			
Abril	851.360		902.901	1.260.251	1.357.344
Mayo		705.782	725.333	1.232.872	1.520.336
Junio		1.305.848	1.134.873	2.002.755	2.275.876
Julio	1.507.355	5.402.436	7.067.850	5.805.211	7.338.998
Total	58.206.813	72.303.687	75.565.695	87.555.976	97.489.697

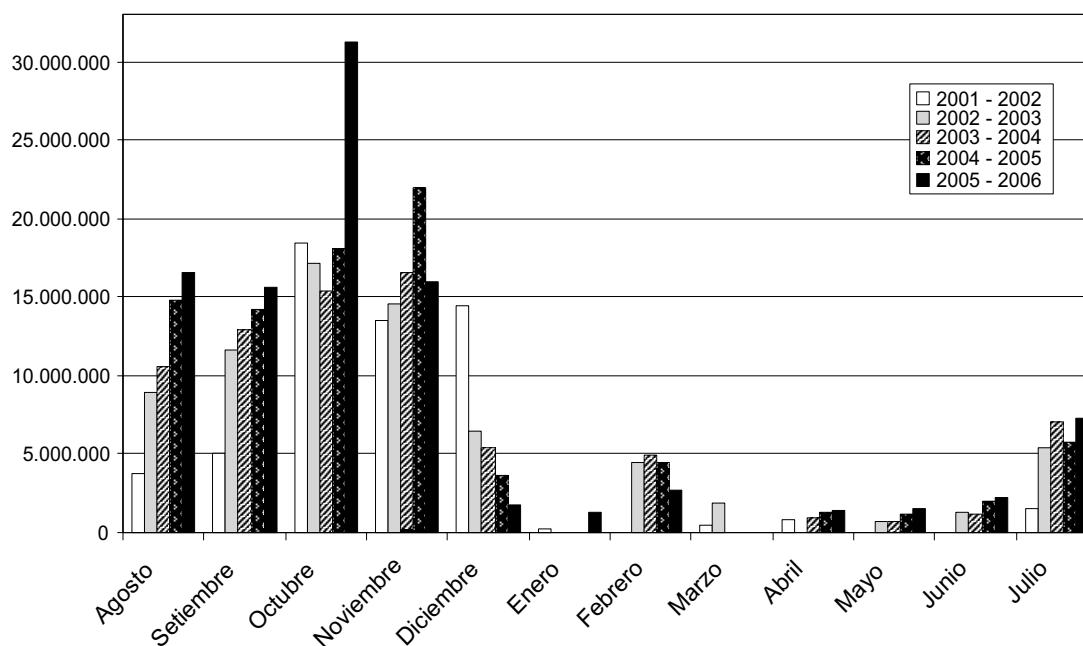
DEPOSITOS DE LA COMISION HONORARIA ADMINISTRADORA DEL FONDO DE SOLIDARIDAD POR EJERCICIO

Fuente: Rectorado

**PROYECTO GESTION ELECTRONICA DE EXPEDIENTES
SISTEMA DE SEGUIMIENTO DE EXPEDIENTES
Y SISTEMA DE GESTION DE RESOLUCIONES**

Servicio universitario	Inicio (1) Sistema de Expediente	Inicio (1) Sistema de Resoluciones	Usuarios (2) Expediente (Capacitados)	Usuarios Resoluciones (Capacitados)	Secciones integradas trabajando en los sistemas (3)	Documentos iniciados (4)	Documentos recibidos (4)	Documentos enviados (4)
Fac. de Odontología	10/07/2000	29/09/2003	45	4	18	11.833	37.514	38.153
Fac. de Derecho	31/07/2000	27/07/2004	62	5	32	27.516	77.550	79.969
Fac. de Agronomía	21/08/2000	21/11/2003	54	5	33	19.868	74.633	76.029
Oficinas Centrales	11/09/2000	23/12/2002	139	10	39	41.290	204.809	199.600
Fac. de Ingeniería	02/10/2000	18/10/2004	83	5	26	23.529	98.345	98.756
C.S.I.C.	07/05/2001		9		1	(5)	(5)	(5)
Div. Univ. de Salud	21/05/2001		8		1	(5)	(5)	(5)
E.Univ. de Música	03/09/2001	30/03/2006	6	2	3	1.178	1.715	1.800
Fac. de Arquitectura	01/10/2001	03/08/2005	32	2	16	11.416	43.722	44.242
Fac. de C.Económicas	09/11/2001	17/06/2004	58	5	33	16.843	73.144	73.581
Fac. de Ciencias	10/12/2001	29/10/2003	41	4	32	9.624	33.362	33.830
Fac. de Humanidades y Cs. de la Educación	25/02/2002	27/09/2004	31	2	14	8.444	27.831	28.087
Instituto de Higiene	18/03/2002		8		6	1.077	3.482	3.655
IEN de Bellas Artes	18/06/2002	28/09/2005	11	2	9	4.721	11.598	12.021
Fac. de Cs. Sociales	30/07/2002	28/04/2005	43	3	18	7.875	38.227	38.748
Cs. de Comunicación	08/10/2002	18/05/2006	11	3	6	2.910	10.692	10.886
Fac. de Psicología	14/10/2002	14/03/2005	31	3	16	6.994	25.715	26.097
Fac. de Química	02/12/2002	02/06/2005	19	4	14	8.061	24.422	24.758
Fac. de Medicina	08/09/2003	12/08/2004	50	6	14	16.573	80.289	81.297
Regional Norte	09/10/2003	07/12/2004	19	3	12	1.815	4.945	5.109
Hosp. de Clínicas	17/11/2003	30/08/2005	48	2	15	24.354	96.569	97.920
Esc. de Tecnología Médica	21/06/2004		5		4			
Esc. de Nutrición y Dietética	21/06/2004		3		1			
Esc. de Graduados	21/06/2004		6		1			
Bienestar Universitario	19/07/2004		9					
Dpto. de Publicaciones	19/07/2004		3		5	(5)		(5)
Est. Exp. de Paysandú	17/09/2004		7		5			
Fac. de Veterinaria	01/10/2004	30/06/2005	32	6	15	5.474	20.138	20.377
Fac. de Enfermería	04/04/2005	09/11/2005	27	3		2.991	13.434	13.549
Esc. Universitaria de Bibliotecología y Ciencias Afines	12/09/2005	25/05/2006	10	4		308	1.091	1.186
Total			910	83	389	254.694	1.003.227	1.009.650

Notas:

El orden de los servicios respeta su integración al Sistema

Los datos incluyen el número de documentos tramitados por el servicio desde su ingreso al sistema hasta el 31/12/06

- (1) Fecha de implantación en el servicio universitario
- (2) Funcionarios habilitados para consulta y gestión de documentos (notas y expedientes)
- (3) Dependencias con acceso al Sistema
- (4) Documentos: incluyen notas y expedientes activos, archivados y electrónicos, en calidad de iniciados, recibidos y enviados
- (5) Documentos incluidos en Oficinas Centrales
- (6) Oficinas Centrales incluye fuera del Edificio Central las siguientes dependencias:
 - Rectorado
 - Comisión Central de Convenios
 - Unidad Central de Educación Permanente
 - Departamento de Medios Técnicos
 - Sección Comisiones
 - Comisión Sectorial de Enseñanza
 - UPROFE - Unidad Proyectos Financiamiento Externo
 - SeCIU - Servicio Central de Informática Universitaria
 - RETEMA - Red Temática de Medio Ambiente

Fuente: Proyecto Gestión Electrónica de Expedientes

Sitio Web: <http://www.expe.edu.uy>

**PROYECTO GESTION ELECTRONICA DE EXPEDIENTES
SISTEMA DE SEGUIMIENTO DE EXPEDIENTES
FUNCIONARIOS CAPACITADOS 2000-2006**

Servicio	Ingresos al Sistema	2000	2001	2002	2003	2004	2005	2006	Total total	% sobre
Odontología	10/07/2000	56	2	2	6	2		1	69	7,22%
Derecho	31/07/2000	41	16	6	20	2		1	86	9,00%
Agronomía	21/08/2000	47	9	3	10	1		1	71	7,43%
Of.Centrales	11/09/2000	61	20	8	9	3		2	103	10,77%
Ingeniería	02/10/2000	50	34	6	3				93	9,73%
CSIC (2)	21/05/2001		4		1	1			6	0,63%
DUS (3)	07/05/2001		7	1	1			1	10	1,05%
E.U.Música	03/09/2001		8		0	1			9	0,94%
Arquitectura	01/10/2001		25	4	6			2	37	3,87%
Ciencias Económicas	09/11/2001		39	9	6	3		2	59	6,17%
Ciencias	10/12/2001		34	3	17	1		2	57	5,96%
Humanidades	25/02/2002			23	5	2		1	31	3,24%
Instituto Higiene	18/03/2002			8	4				12	1,26%
IENBA (4)	18/06/2002			14	1	1			16	1,67%
Ciencias Sociales	30/07/2002			23	9	2	3		37	3,87%
Cs. de la Comunicación	08/10/2002			10	1				11	1,15%
CSE (5)	28/10/2002			1	0	1			2	0,21%
Psicología	14/10/2002			26	10	2			38	3,97%
UPROFE (6)	02/12/2002			1	0				1	0,10%
Química	02/12/2002			15	1	2		2	20	2,09%
Medicina	08/09/2003				35	4		1	40	4,18%
Regional Norte	09/10/2003				17				17	1,78%
Hospital de Clínicas	17/11/2003				45	1		1	47	4,92%
Escuelas Médicas	21/06/2004					11		2	13	1,36%
Bienestar Universitario	19/07/2004					7		1	8	0,84%
Publicaciones	19/07/2004					3			3	0,31%
Est. Exp. de Paysandú	19/09/2004					5			5	0,52%
Veterinaria	01/10/2004					24		1	25	2,62%
Enfermería	04/04/2005						22		22	2,30%
EUBCA (1)	12/09/2005						8		8	0,84%
Total por Año		255	198	163	207	79	33	21	956	100,00%

Notas: (1) EUBCA: Escuela Universitaria de Bibliotecología y Ciencias Afines está pendiente de incorporación
(2) CSIC: Comisión Sectorial de Investigación Científica
(3) DUS: División Universitaria de la Salud
(4) IENBA: Instituto Escuela Nacional de Bellas Artes
(5) CSE: Comisión Sectorial de Enseñanza
(6) UPROFE: Unidad Proyectos Financiamiento Externo

Fuente: Proyecto Gestión Electrónica de Expedientes

Sitio web: <http://www.expe.edu.uy>

**SISTEMA DE GESTION DE RESOLUCIONES
 FUNCIONARIOS CAPACITADOS 2002-2006
 Datos al 31/12/06**

Servicio	Ingresos al Sistema	2002	2003	2004	2005	2006	Total
1 Oficinas Centrales	23/12/2002	12					12
2 Fac. de Odontología	29/09/2003		5				5
3 Fac. de Ciencias	29/10/2003		5				5
4 Fac. de Agronomía	21/11/2003		4				4
5 Fac. de Cs. Económicas	17/06/2004			6			6
6 Fac. de Derecho	27/07/2004			5			5
7 Fac. de Medicina	12/08/2004			6			6
8 Fac. de Humanidades	27/09/2004			4			4
9 Fac. de Ingeniería	18/10/2004			5			5
10 Regional Norte	07/12/2004			3			3
11 Psicología	14/03/2005				4		4
12 Fac. de Cs. Sociales	28/04/2005				3		3
13 Fac. de Química	02/06/2005				4		4
14 Fac. de Veterinaria	01/07/2005				6		6
15 Fac. de Arquitectura	03/08/2005				2		2
16 Hospital de Clínicas	30/08/2005				2		2
17 Inst. Esc.N. Bellas Artes	28/09/2005				2		2
18 Fac. de Enfermería	09/11/2005				2		2
19 E.U. de Música	30/03/2006					2	2
20 Lic. En Cs. de la Comunicación	04/05/2006					4	4
21 E.U. de Bibliotecología	25/05/2006					4	4
Totales		12	14	29	25	10	90

Fuente: Proyecto Gestión Electrónica de Expedientes

Sitio web: <http://www.expe.edu.uy>